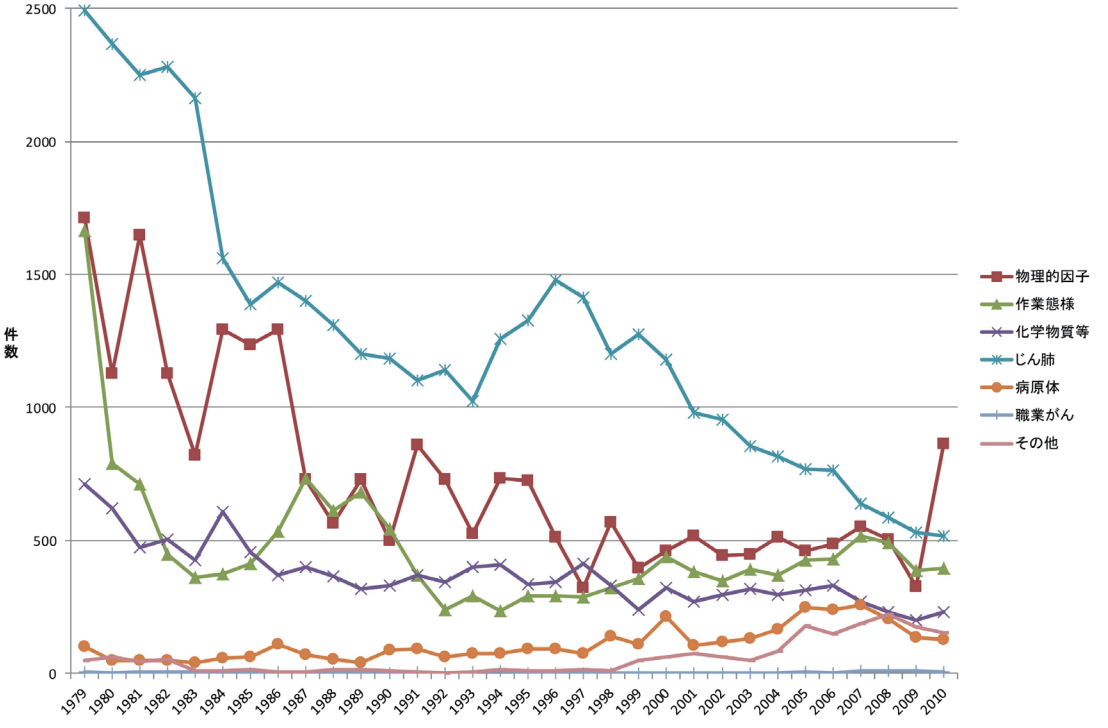図2　「業務上疾病発生状況」による職業病統計の推移（急性腰痛を除く）